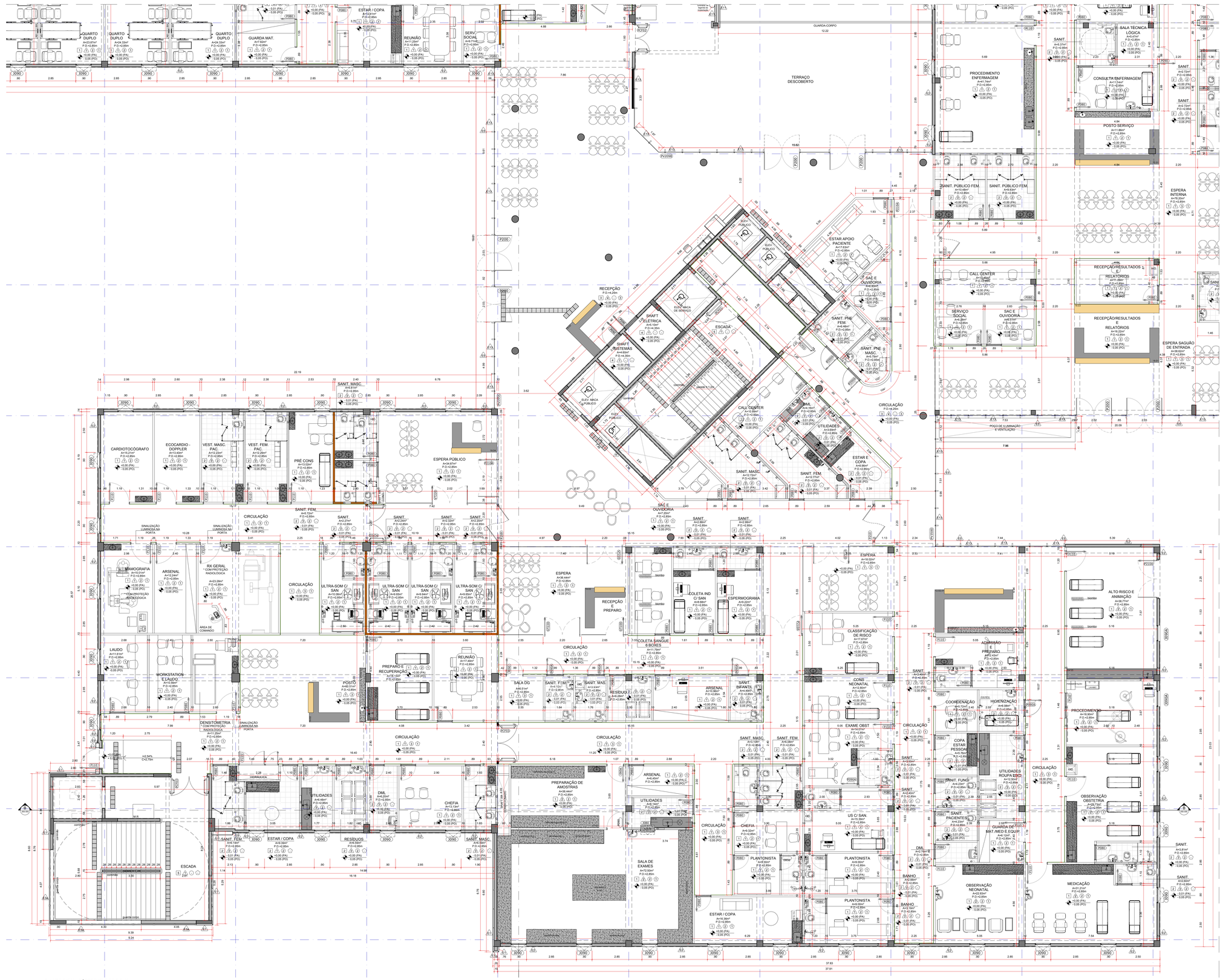

PLANTA BAIXA - TÉRREO (BLOCO B E C)
ESCALA 1: 75

PLANTA CHAVE

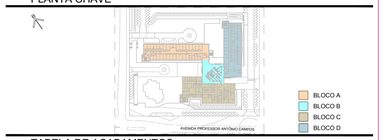

TABELA DE ACABAMENTOS

PISO

1 - PISO VINÍLICO HOMOGÊNIO - COR BEGE;
2 - CERÂMICA, COR BRANCO, DIMENSÃO 30x30cm;
3 - PORCELANATO RETIFICADO COR MÁRMORE CREMA ACABAMENTO BRILHANTE, DIMENSÃO 60x60cm;
4 - CIMENTADO DESEMPENADO;
5 - CIMENTADO DESEMPENADO, COM PINTURA NA COR VERDE CLARO , SUVINIL. MODELO: COCO VERDE D058. ITEM 4.5.1.3 DO MD;
6- PISO VINÍLICO HOMOGÊNIO COM ATERRAMENTO ELÉTRICO - COR BEGE;
7- TIJOLO MACIÇO EM COR TERRACOTA. ITEM 4.5.1.11 DO MD
8- TIJOLO MACIÇO EM COR TERRACOTA CLARA. ITEM 4.5.1.12 DO MD
9- FACHADA VENTILADA PORCELANATO - PLACAS 0.15X1.20M. COR CARAMELO. MODELO: TROPICAL WOOD CARAMELO AC. ELIANE. ITEM 4.5.1.1 DO MD

PAREDE

1 - PINTURA LATEX ACRÍLICA À BASE DE ÁGUA, ACETINADO - LINHA HOSPITALAR - COR BRANCO.
2 - PINTURA EPÓXI HIDROSSOLÚVEL SOBRE MASSA ÚNICA, NA COR BRANCA. P/ REVESTIMENTOS EPÓXI BI-COMPONENTE À BASE DE ÁGUA, ISENTO DE SOLVENTES, NÃO INFLAMÁVEL, DE ELEVADA RESISTÊNCIA E DURABILIDADE. SOBRE ACABAMENTO EM GESSO.
3 - PORCELANATO, RETIFICADO, ACABAMENTO ACETINADO, ATÉ O FORRO, COR BEGE, DIMENSÃO 60x30cm.
4 - REVESTIMENTO PLACAS LAMINADO MELAMÍNICO - PADRÕES LISOS E DA LINHA PADRÕES MADEIRA.

ACABAMENTOS EXTERIORES (FACHADAS):

E1 - FACHADA VENTILADA PORCELANATO - PLACAS 0.15X1.20M. COR CARAMELO. MODELO: TROPICAL WOOD CARAMELO AC. ELIANE. ITEM 4.5.1.1 DO MD
E2 - PINTURA COR BRANCO, SUVINIL. MODELO: BRANCO RM000. ITEM 4.5.1.2 DO MD
E3 -PINTURA COR VERDE CLARO , SUVINIL. MODELO: COCO VERDE D058. ITEM 4.5.1.3 DO MD
E3a - CHAPA PERFURADA NA COR VERDE CLARO , SUVINIL. MODELO: COCO VERDE D058. ITEM 4.5.1.3 DO MD
E4 - CHAPA PERFURADA NA COR VERDE ESCURO (FACHADA NORTE). SUVINIL. MODELO: MANUFEIÇÃO R627. ITEM 4.5.1.4 DO MD
E5 - PERFIS METÁLICOS NA COR CINZA ESCURO (NÚCLEO). SUVINIL. MODELO: CINZA FECHADO P750. ITEM 4.5.1.5 DO MD
E6 - PERFIL METÁLICO ANTE FACHADA NORTE NA COR MARROM CLARO. SUVINIL. MODELO:SALIGUEIRO N066. ITEM 4.5.1.6 DO MD
E7 - CHAPA PERFURADA COM PERFIS METÁLICO NA COR MARROM ESCURO. SUVINIL. MODELO: DECK N100. ITEM 4.5.1.7 DO MD
E8 - PINTURA COR CINZA ESCURO 2 (FIRISO NOS BLOCOS MENOS NÚCLEO). SUVINIL. MODELO: CINZA ESCURO RM641. ITEM 4.5.1.8 DO MD
E9 - PERFIL METÁLICO "L" NA COR MARROM ESCURO 2 . SUVINIL. MODELO: CASTANHOLA L195. ITEM 4.5.1.9 DO MD
E10 - PINTURA CINZA TEXTURA CONCRETO, MICROSIM REVESTIMENTOS. MOD: SILVER GRAY, P/O, MICROSIM PARED. ITEM 4.5.1.10 DO MD
E11- TIJOLO MACIÇO EM COR TERRACOTA. ITEM 4.5.1.11 DO MD
E12-VIDRO TRANSPARENTE (COM PROTEÇÃO UV). ITEM 4.5.1.13 DO MD

TETO

1 - PINTURA SOBRE LAJE, MASSA CORRIDA PVA E PINTURA LÁTEX PVA FOSCO, COR BRANCO NEVE
2 - FORRO MONOLÍTICO DE GESSO ACARTONADO, ESTRUTURADO COM TABICA METÁLICA E CHAPA DUPLA (PINTURA ELETROSTÁTICA BRANCA) E APLICAÇÃO DE LÃ DE VIDRO. MASSA CORRIDA PVA E PINTURA LÁTEX PVA FOSCO, COR BRANCO NEVE;
3 - FORRO EM PAINÉIS DE GESSO ACARTONADO REMOVÍVEL RETANGULAR, ACABAMENTO LISO COM PELÍCULA EM PVC, 62.5x125.0cm, ESPESSURA 9.5mm. MASSA CORRIDA PVA E PINTURA LÁTEX PVA FOSCO, COR BRANCO NEVE.
4 - FACHADA VENTILADA PORCELANATO - PLACAS 0.15X1.20M. COR CARAMELO. MODELO: TROPICAL WOOD CARAMELO AC. ELIANE. ITEM 4.5.1.1 DO MD

RODAPÉ

1 - RODAPÉ PARA PISO VINÍLICO HOMOGÊNIO;
2 - PORCELANATO, COR BRANCO, DIMENSÃO 30x30cm;
3 - PORCELANATO RETIFICADO COR MÁRMORE CREMA ACABAMENTO BRILHANTE, DIMENSÃO 60x60cm;

SOLEIRA

1. EM GRANITO POLIDO CINZA ANDORINHA, EM NIVEL, ESP.=2cm, LARGURA CONFORME INDICAÇÃO NO PROJETO DE ARQUITETURA;
2. EM GRANITO POLIDO CINZA ANDORINHA, INCLINADA, ESP.=2cm, LARGURA CONFORME INDICAÇÃO NO PROJETO DE ARQUITETURA.

TABELAS DE ESQUADRIAS

Código	Largura	Altura	Peitoril	Bandeirola	Abertura	Material	Quantidade
CP4290	43.90	2.87	-	-	Fixa	Chapa perfurada	1
CP7466	74.66	2.67	-	-	Fixa	Chapa perfurada	1
J080	0.80	1.20	0.90	-	Giro 2 Fxo	Aluminio / Vidro	9
J090	0.90	1.90	0.95	0.35 x 0.35	Fixa, Maxim-ar, Fixa	Aluminio e vidro emfirim	201
J090A	0.90	1.90	0.95	0.35 x 0.35	Fixa	Aluminio e vidro insular emfirim	8
J100	1.00	0.90	1.20	-	Fixa bps Guichê	Aluminio / Vidro	1
J100A	1.00	0.90	1.20	-	Fixa	Aluminio / Vidro	2
J150	1.50	0.90	1.20	-	Fixa	Aluminio / Vidro	6
J150A	1.50	0.85	2.20	-	Maxim-ar	Aluminio e vidro emfirim	3
J175	1.75	1.90	0.95	0.35 x 0.35	Maxim-ar	Aluminio e vidro emfirim	3
J225	2.25	1.90	0.95	0.35 x 0.35	Fixa, Maxim-ar, Fixa	Aluminio e vidro emfirim	42
J225A	2.25	0.85	2.20	-	Maxim-ar	Aluminio e vidro emfirim	6
P070	0.70	2.10	-	-	Giro	Madeira lisa (Chapa semi-oca)	4
P080	0.80	2.10	-	-	Giro	Madeira lisa (Chapa semi-oca)	361
P080B	0.80	2.10	-	-	Correr	Madeira lisa (Chapa semi-oca)	5
P080C	0.80	2.10	-	-	Giro	Madeira lisa estilo porta holandesa	2
P080D	0.80	2.10	-	-	Giro	Madeira lisa com tela na parte interna	3
P090	0.90	2.10	-	-	Giro	Madeira lisa (Chapa semi-oca)	33
P090A	0.90	2.10	-	-	Giro	Madeira lisa (Chapa semi-oca) e barra de apoio	26
P090B	0.90	2.10	-	-	Correr	Madeira lisa (Chapa semi-oca)	33
P110	1.10	2.10	-	-	Giro	Madeira lisa (Chapa semi-oca)	125
P110A	1.10	2.00	-	-	Giro	Chapa metálica perfurada	1
P120	1.20	2.10	-	-	2 Folhas de Giro	Madeira lisa (Chapa semi-oca) / Veneziana fixa	2
P140	1.40	2.10	-	-	Porta de Correr Hermética	Inox e Vidro	8
P160	1.60	2.10	-	-	2 Folhas de Giro	Madeira lisa (Chapa semi-oca)	2
P180A	1.80	2.20	-	-	02 Folhas de Giro	Chapa metálica perfurada	1
P200	2.00	2.00	-	-	Giro	Vidro emfirim	6
P200A	2.00	2.10	-	-	2 Folhas de Giro	Madeira lisa (Chapa semi-oca)	1
P210	2.10	2.10	-	-	2 Folhas de Giro (vae-e-vem)	Madeira lisa (Chapa semi-oca)	8
P210A	2.10	2.10	-	-	2 Folhas de Giro	Madeira lisa (Chapa semi-oca)	10
P230	2.30	1.60	0.30	-	03 Folhas de Giro	Aluminio / Pintura	4
P225	2.25	2.20	-	-	-	Ferro	1
PCF01	1.20	2.10	-	-	01 Folhas de Giro	Porta corta fogo	10
PCF02	1.59	2.10	-	-	02 Folhas de Giro	Porta corta fogo	9
PCF03	2.00	2.10	-	-	02 Folhas de Giro	Porta corta fogo	16
PV1855	19.55	4.55	-	-	Fixa	Aluminio e vidro emfirim	1
PV2066	20.66	4.55	-	-	Fixa	Aluminio e vidro emfirim	1
PV2642	26.42	4.50	-	-	Fixa	Aluminio e vidro emfirim	1
PV3500	35.00	4.55	-	-	Fixa	Aluminio e vidro emfirim	1
PV4750	47.50	4.50	-	-	Fixa / Maxim-ar	Aluminio e vidro emfirim	1
PV7092	70.92	9.00	-	-	Fixa / Maxim-ar	Aluminio e vidro emfirim	1
V060	0.60	0.35	1.95	-	Veneziana fixa	Aluminio	3
V100	1.00	1.20	0.30	-	Veneziana fixa tipo chicane	Aluminio	4
VT106	1.06	2.20	-	-	Giro	Vidro temperado	1
VT220	2.20	2.10	-	-	Giro	Vidro temperado	11
VT300	1.50	2.10	-	-	Giro	Vidro temperado	1

LEGENDA

- ESTRUTURA
- PAREDE EM ALVENARIA (BLOCOS CERÂMICO)
- PAREDE EM DRYWALL - ESPESSURA FINAL 10cm
- PAREDE EM DRYWALL - ESPESSURA FINAL 11,5cm
- PAREDE EM DRYWALL RESISTENTE AO FOGO (CHAPA ROSA)

NOTAS

1 - MEDIDAS EM METROS;
2 - CONFERIR DIMENSÕES NO LOCAL;
3 - QUALQUER ALTERAÇÃO NA OBRA DEVE SER COMUNICADA AO PROJETISTA;
4 - ESTE PROJETO ATENDE AS NORMAS DE DESEMPENHO TÉCNICO DA ABNT, BEM COMO OS CÓDIGOS, LEIS E NORMAS MUNICIPAIS, ESTADUAIS E FEDERAIS, COM ESPECIAL ATENÇÃO A RDC Nº50/02 DO MINISTERIO DA SAÚDE OU OUTRA QUE VENHA A SUBSTITUÍ-LA.

Espaço destinado para aprovação de Licenciamento de Urbanismo da Prefeitura de Mossoró

REVISÃO	DATA	MODIFICAÇÕES
5	11/06/2019	AJUSTES MOBILIÁRIO INTERIOR
4	14/04/2019	AJUSTES
3	23/03/2019	AJUSTES
2	19/10/2018	ALTERAÇÕES SOLICITADAS POR ÓRGÃO PÚBLICOS
1	10/08/2018	ALTERAÇÕES SOLICITADAS POR ÓRGÃOS PÚBLICOS
0	10/06/2016	EMISSÃO INICIAL

PROJETO DE ARQUITETURA

Obra:
HOSPITAL MATERNO INFANTIL
AVENIDA PROFESSOR ANTONIO CAMPOS, S/N - MOSSORÓ

Assunto:
ARQUITETURA
TÉRREO
BLOCO B e C

Desenho:
0006/R05

Cliente:
RN SUSTENTÁVEL

Fase: PROJETO EXECUTIVO
Escala: 1/75

Arquivo: 1286-MI-ARQ-EX-0005-TERR-R05.dwg

RN SUSTENTÁVEL

RESPONSÁVEL TÉCNICO
ARQ. CAROLINA CHISTÉ GUIMARÃES
CAU: A42964-3

120B

119/84

ESTA PLANTA SOMENTE PODERÁ SER UTILIZADA SE PLOTADA COLORIDA A PARTIR DE UM ARQUIVO NO FORMATO PDF OU DWG